

OBRA: ORÇAMENTO SINTÉTICO DE MATERIAL E MÃO DE OBRA PARA A PERFURAÇÃO DE 120 METROS LINEARES EM SOLO E ROCHAS SEDIMENTARES, ÁREA DE PROTEÇÃO DO RESERVATÓRIO ELEVADO E DISTRIBUIÇÃO LOCAL DE ÁGUA FRIA.

LOCAL DA OBRA: COMUNIDADE AGRO VILA, KM 17, ESTRADA DE BARREIRAS.

ITEM	DESCRIÇÃO	VALOR (R\$)	30 DIAS	60 DIAS	TOTAL
1	PERFURAÇÃO DO POÇO - 120 m	102.459,84	100,00%		100,00 % 102.459,84
1.1	SERVIÇOS PRELIMINARES:	2.056,08	100,00%		100,00 % 2.056,08
1.2	ALARGAMENTO DO FURO:	87.950,50	100,00%		100,00 % 87.950,50
1.3	FORNECIMENTO E INSTALAÇÃO TUBO DE RECALQUE	6.957,13	100,00%		100,00 % 6.957,13
1.4	FORNECIMENTO E INSTALAÇÃO ELÉTRICAS DA BOMBA	5.496,13	100,00%		100,00 % 5.496,13
2	ÁREA DE PROTEÇÃO; RESERVATÓRIO ELEVADO E DISTRIBUIÇÃO LOCAL DE ÁGUA FRIA.	76.122,22	4,33%	95,67%	100,00 % 76.122,22
2.1	MOVIMENTO DE TERRA:	1.941,05	70,00%	30,00%	100,00 % 1.941,05
2.2	INFRAESTRUTURA:	2.763,69	1.388,74	582,31	100,00 % 2.763,69
2.3	ESTRUTURA:	8.040,42	70,00%	30,00%	100,00 % 8.040,42
2.4	PAREDES E PAINÉIS:	3.198,74	100,00%		100,00 % 3.198,74
2.5	REVESTIMENTO:	3.459,09	1.934,58	829,11	100,00 % 3.459,09
2.6	INSTALAÇÕES ELÉTRICA DO RESEVATÓRIO E PROTEÇÃO.	613,23	100,00%		100,00 % 613,23
2.7	INSTALAÇÕES HIDROSANITÁRIA DO RESERVATÓRIO	15.572,85	100,00%		100,00 % 15.572,85
2.8	PAVIMENTAÇÃO:	504,00	100,00%		100,00 % 504,00
2.9	TORRE PRA CONCRETO PRÉ-MOLDADO	25.633,60	100,00%		100,00 % 25.633,60



ANEXO II CRONOGRAMA FÍSICO - FINANCEIRO LOTE II DA TP 004 - 2023.

OBRA: ORÇAMENTO SINTÉTICO DE MATERIAL E MÃO DE OBRA PARA A PERFURAÇÃO DE 120 METROS LINEARES EM SOLO E ROCHAS SEDIMENTARES, ÁREA DE PROTEÇÃO DO RESERVATÓRIO ELEVADO E DISTRIBUIÇÃO LOCAL DE ÁGUA FRIA.

LOCAL DA OBRA: COMUNIDADE AGRO VILA, KM 17, ESTRADA DE BARREIRAS.

ITEM	DESCRIÇÃO	VALOR (R\$)	30 DIAS	60 DIAS	TOTAL
2.10	ESQUADRIAS:	368,48	100,00%	100,00%	100,00' %
			368,48		368,48
2.11	PINTURA:	7.377,18	100,00%	100,00%	100,00' %
			7.377,18		7.377,18
2.12	DIVERSOS:	6.649,89	100,00%	100,00%	100,00' %
			6.649,89		6.649,89
		178.582,06	105.753,16	72.828,90	
			105.753,16	178.582,06	178.582,06

MAGEPLAN SERVICE E Assinado de forma digital por

LOGS

MAGEPLAN SERVICE E LOGS

EIRELI:20910330000121

Dados: 2023.05.04 10:51:24

-03'00'

21

FELIPE DE SOUZA E Assinado de forma  
digital por FELIPE DE  
SOUZA:015305112 SOUZA E  
40 SOUZA:01530511240

# RELATORIO FOTOGRAFICO: COMUNIDADE AGROVILA KM 17



ANEXO II CRONOGRAMA FÍSICO - FINANCEIRO LOTE IV DA TP 004 - 2023.

OBRA: ORÇAMENTO SINTÉTICO DE MATERIAL E MÃO DE OBRA PARA A PERFURAÇÃO DE 120 METROS LINEARES EM SOLO E ROCHAS SEDIMENTARES, ÁREA DE PROTEÇÃO DO RESERVATÓRIO ELEVADO E DISTRIBUIÇÃO LOCAL DE ÁGUA FRIA.  
LOCAL DA OBRA: COMUNIDADE RAMAL UNIÃO - COMUNIDADE DE BARREIRAS.

ITEM	DESCRIÇÃO	VALOR (R\$)	30 DIAS	60 DIAS	TOTAL
1	PERFURAÇÃO DO POÇO - 120 m	102.459,84	100,00%		100,00' % 102.459,84
1.1	SERVIÇOS PRELIMINARES:	2.056,08	100,00%		100,00' % 2.056,08
1.2	ALARGAMENTO DO FURO:	87.950,50	100,00%		100,00' % 87.950,50
1.3	FORNECIMENTO E INSTALAÇÃO TUBO DE RECALQUE	6.957,13	100,00%		100,00' % 6.957,13
1.4	FORNECIMENTO E INSTALAÇÃO ELÉTRICAS DA BOMBA	5.496,13	100,00%		100,00' % 5.496,13
2	ÁREA DE PROTEÇÃO; RESERVATÓRIO ELEVADO E DISTRIBUIÇÃO LOCAL DE ÁGUA FRIA.	76.122,22	4,33%	95,67%	100,00' % 76.122,22
2.1	MOVIMENTO DE TERRA:	1.941,05	70,00%	30,00%	100,00' % 1.941,05
2.2	INFRAESTRUTURA:	2.763,69	1,358,74	582,31	100,00' % 2.763,69
2.3	ESTRUTURA:	8.040,42	70,00%	30,00%	100,00' % 8.040,42
2.4	PAREDES E PAINÉIS:	3.198,74	1,934,58	829,11	100,00' % 3.198,74
2.5	REVESTIMENTO:	3.459,09	100,00%		100,00' % 3.459,09
2.6	INSTALAÇÕES ELÉTRICA DO RESEVATÓRIO E PROTEÇÃO.	613,23		613,23	100,00' % 613,23
2.7	INSTALAÇÕES HIDROSANITÁRIA DO RESERVATÓRIO	15.572,85		15.572,85	100,00' % 15.572,85
2.8	PAVIMENTAÇÃO:	504,00		504,00	100,00' % 504,00
2.9	TORRE PRA CONCRETO PRÉ-MOLDADO	25.633,60		25.633,60	100,00' % 25.633,60

OBRA: ORÇAMENTO SINTÉTICO DE MATERIAL E MÃO DE OBRA PARA A PERFURAÇÃO DE 120 METROS LINEARES EM SOLO E ROCHAS SEDIMENTARES, ÁREA DE PROTEÇÃO DO RESERVATÓRIO ELEVADO E DISTRIBUIÇÃO LOCAL DE ÁGUA FRIA.

LOCAL DA OBRA: COMUNIDADE RAMAL UNIÃO - COMUNIDADE DE BARREIRAS.

ITEM	DESCRIÇÃO	VALOR (R\$)	30 DIAS	60 DIAS	TOTAL
2.10	ESQUADRIAS:	368,48		368,48	368,48
2.11	PINTURA:	7.377,18		100,00%	100,00' %
2.12	DIVERSOS:	6.649,89		7.377,18	7.377,18
			105.753,16	100,00%	100,00' %
		178.582,06	105.753,16	72.828,90	6.649,89
			105.753,16	178.582,06	178.582,06

MAGEPLAN SERVICE E LOGS  
 EIRELI:20910330000121  
 Assinado de forma digital por MAGEPLAN SERVICE E LOGS  
 EIRELI:20910330000121  
 Dados: 2023.05.04 10:56:43 -03'00'

FELIPE DE SOUZA E SOUZA:015305112  
 Assinado de forma digital por FELIPE DE SOUZA E SOUZA E  
 SOUZA:01530511240

# RELATORIO FOTOGRAFICO: RAMAL DA UNIÃO



OBRA: ORÇAMENTO SINTÉTICO DE MATERIAL E MÃO DE OBRA PARA A PERFURAÇÃO DE 120 METROS LINEARES EM SOLO E ROCHAS SEDIMENTARES, ÁREA DE PROTEÇÃO DO RESERVATÓRIO ELEVADO E DISTRIBUIÇÃO LOCAL DE ÁGUA FRIA.

LOCAL DA OBRA: COMUNIDADE PAPÍDE - KM 25 - ESTR. DE BARREIRAS

ITEM	DESCRIÇÃO	VALOR (R\$)	30 DIAS	60 DIAS	TOTAL
1	PERFURAÇÃO DO POÇO - 120 m	102.459,84	100,00%		100,00' % 102.459,84
1.1	SERVIÇOS PRELIMINARES:	2.056,08	100,00%		100,00' % 2.056,08
1.2	ALARGAMENTO DO FURO:	87.950,50	100,00%		100,00' % 87.950,50
1.3	FORNECIMENTO E INSTALAÇÃO TUBO DE RECALQUE	6.957,13	100,00%		100,00' % 6.957,13
1.4	FORNECIMENTO E INSTALAÇÃO ELÉTRICAS DA BOMBA	5.496,13	100,00%		100,00' % 5.496,13
2	ÁREA DE PROTEÇÃO; RESERVATÓRIO ELEVADO E DISTRIBUIÇÃO LOCAL DE ÁGUA FRIA.	76.122,22	4,33%	95,67%	100,00' % 76.122,22
2.1	MOVIMENTO DE TERRA:	1.941,05	70,00%	30,00%	100,00' % 1.941,05
2.2	INFRAESTRUTURA:	2.763,69	1,934,58	829,11	100,00' % 2.763,69
2.3	ESTRUTURA:	8.040,42		100,00%	100,00' % 8.040,42
2.4	PAREDES E PAINÉIS:	3.198,74		100,00%	100,00' % 3.198,74
2.5	REVESTIMENTO:	3.459,09		100,00%	100,00' % 3.459,09
2.6	INSTALAÇÕES ELÉTRICA DO RESEVATÓRIO E PROTEÇÃO.	613,23		100,00%	100,00' % 613,23
2.7	INSTALAÇÕES HIDROSANITÁRIA DO RESERVATÓRIO	15.572,85		15,572,85	100,00' % 15.572,85
2.8	PAVIMENTAÇÃO:	504,00		504,00	100,00' % 504,00
2.9	TORRE PRA CONCRETO PRÉ-MOLDADO	25.633,60		100,00%	100,00' % 25.633,60

OBRA: ORÇAMENTO SINTÉTICO DE MATERIAL E MÃO DE OBRA PARA A PERFURAÇÃO DE 120 METROS LINEARES EM SOLO E ROCHAS SEDIMENTARES, ÁREA DE PROTEÇÃO DO RESERVATÓRIO ELEVADO E DISTRIBUIÇÃO LOCAL DE ÁGUA FRIA.

LOCAL DA OBRA: COMUNIDADE PAPÍDE - KM 25 - ESTR. DE BARREIRAS

ITEM	DESCRIÇÃO	VALOR (R\$)	30 DIAS	60 DIAS	TOTAL
2.10	ESQUADRIAS:	368,48	100,00%	368,48	100,00%
2.11	PINTURA:	7.377,18	100,00%	7.377,18	100,00%
2.12	DIVERSOS:	6.649,89	100,00%	6.649,89	100,00%
		178.582,06	105.753,16	178.582,06	178.582,06
			105.753,16	178.582,06	

**MAGEPLAN** Assinado de forma digital  
por MAGEPLAN SERVICE  
**SERVICE E LOGS** E LOGS  
**EIRELI:20910330** EIRELI:20910330000121  
**000121** Dados: 2023.05.04  
10:59:50 -03'00'

**FELIPE DE SOUZA** Assinado de forma  
E digital por FELIPE DE  
**SOUZA:0153051** SOUZA E  
**1240** SOUZA:0153051124  
0



# RELATORIO FOTOGRAFICO: PAPIDÉ



OBRA: ORÇAMENTO SINTÉTICO DE MATERIAL E MÃO DE OBRA PARA A PERFURAÇÃO DE 120 METROS LINEARES EM SOLO E ROCHAS SEDIMENTARES, ÁREA DE PROTEÇÃO DO RESERVATÓRIO ELEVADO E DISTRIBUIÇÃO LOCAL DE ÁGUA FRIA.

LOCAL DA OBRA: COMUNIDADE ARIXI, KM 42, BR 230 - TRANZAMAZÔNICA

ITEM	DESCRIÇÃO	VALOR (R\$)	30 DIAS	60 DIAS	TOTAL
1	PERFURAÇÃO DO POÇO - 120 m	102.459,84	100,00%		100,00' % 102.459,84
1.1	SERVIÇOS PRELIMINARES:	2.056,08	100,00%		100,00' % 2.056,08
1.2	ALARGAMENTO DO FURO:	87.950,50	100,00%		100,00' % 87.950,50
1.3	FORNECIMENTO E INSTALAÇÃO TUBO DE RECALQUE	6.957,13	100,00%		100,00' % 6.957,13
1.4	FORNECIMENTO E INSTALAÇÃO ELÉTRICAS DA BOMBA	5.496,13	100,00%		100,00' % 5.496,13
2	ÁREA DE PROTEÇÃO; RESERVATÓRIO ELEVADO E DISTRIBUIÇÃO LOCAL DE ÁGUA FRIA.	76.122,22	3.293,32	72.828,90	95,67% 76.122,22
2.1	MOVIMENTO DE TERRA:	1.941,05	70,00%	30,00%	100,00' % 1.941,05
2.2	INFRAESTRUTURA:	2.763,69	1.358,74	582,31	582,31 2.763,69
2.3	ESTRUTURA:	8.040,42	70,00%	829,11	30,00% 2.763,69
2.4	PAREDES E PAINÉIS:	3.198,74	1.934,58		100,00% 2.763,69
2.5	REVESTIMENTO:	3.459,09	1.934,58		100,00% 2.763,69
2.6	INSTALAÇÕES ELÉTRICA DO RESEVATÓRIO E PROTEÇÃO.	613,23		613,23	100,00% 3.459,09
2.7	INSTALAÇÕES HIDROSANITÁRIA DO RESERVATÓRIO	15.572,85		15.572,85	100,00% 15.572,85
2.8	PAVIMENTAÇÃO:	504,00		504,00	100,00% 504,00
2.9	TORRE PRA CONCRETO PRÉ-MOLDADO	25.633,60		25.633,60	100,00% 25.633,60

OBRA: ORÇAMENTO SINTÉTICO DE MATERIAL E MÃO DE OBRA PARA A PERFURAÇÃO DE 120 METROS LINEARES EM SOLO E ROCHAS SEDIMENTARES, ÁREA DE PROTEÇÃO DO RESERVATÓRIO ELEVADO E DISTRIBUIÇÃO LOCAL DE ÁGUA FRIA.

LOCAL DA OBRA: COMUNIDADE ARIXI, KM 42, BR 230 - TRANZAMAZÔNICA

ITEM	DESCRIÇÃO	VALOR (R\$)	30 DIAS	60 DIAS	TOTAL
2.10	ESQUADRIAS:	368,48		368,48	368,48
				100,00%	100,00' %
2.11	PINTURA:	7.377,18		7.377,18	7.377,18
				100,00%	100,00' %
2.12	DIVERSOS:	6.649,89		6.649,89	6.649,89
				100,00%	100,00' %
		178.582,06	105.753,16	72.828,90	178.582,06
			105.753,16	178.582,06	

FELIPE DE SOUZA Assinado de forma  
E digital por FELIPE DE  
SOUZA:01530511 SOUZA E  
240 SOUZA:01530511240

OBRA: ORÇAMENTO SINTÉTICO DE MATERIAL E MÃO DE OBRA PARA A PERFURAÇÃO DE 120 METROS LINEARES EM SOLO E ROCHAS SEDIMENTARES, ÁREA DE PROTEÇÃO DO RESERVATÓRIO ELEVADO E DISTRIBUIÇÃO LOCAL DE ÁGUA FRIA.

LOCAL DA OBRA: COMUNIDADE TERRA NOVA I, KM 35, BR 230 - TRANZAMAZÔNICA

ITEM	DESCRIÇÃO	VALOR (R\$)	30 DIAS	60 DIAS	Total parcela
1	PERFURAÇÃO DO POÇO - 120 m	102.459,84	100,00%		100,00 %
			102.459,84		102.459,84
1.1	SERVIÇOS PRELIMINARES:	2.056,08	100,00%		100,00 %
			2.056,08		2.056,08
1.2	ALARGAMENTO DO FURO:	87.950,50	100,00%		100,00 %
			87.950,50		87.950,50
1.3	FORNECIMENTO E INSTALAÇÃO TUBO DE RECALQUE	6.957,13	100,00%		100,00 %
			6.957,13		6.957,13
1.4	FORNECIMENTO E INSTALAÇÃO ELÉTRICAS DA BOMBA	5.496,13	100,00%		100,00 %
			5.496,13		5.496,13
2	ÁREA DE PROTEÇÃO; RESERVATÓRIO ELEVADO E DISTRIBUIÇÃO LOCAL DE ÁGUA FRIA.	76.122,22	4,33%	95,67%	100,00 %
			3.293,32	72.828,90	76.122,22
2.1	MOVIMENTO DE TERRA:	1.941,05	70,00%	30,00%	100,00 %
			1.358,74	582,31	1.941,05
2.2	INFRAESTRUTURA:	2.763,69	70,00%	30,00%	100,00 %
			1.934,58	829,11	2.763,69
2.3	ESTRUTURA:	8.040,42	100,00%		100,00 %
				8.040,42	8.040,42
2.4	PAREDES E PAINÉIS:	3.198,74	100,00%		100,00 %
				3.198,74	3.198,74
2.5	REVESTIMENTO:	3.459,09	100,00%		100,00 %
				3.459,09	3.459,09
2.6	INSTALAÇÕES ELÉTRICA DO RESEVATÓRIO E PROTEÇÃO.	613,23	100,00%		100,00 %
				613,23	613,23
2.7	INSTALAÇÕES HIDROSANITÁRIA DO RESERVATÓRIO	15.572,85	100,00%		100,00 %
				15.572,85	15.572,85
2.8	PAVIMENTAÇÃO:	504,00	100,00%		100,00 %
				504,00	504,00
2.9	TORRE PRA CONCRETO PRÉ-MOLDADO	25.633,60	100,00%		100,00 %
				25.633,60	25.633,60

OBRA: ORÇAMENTO SINTÉTICO DE MATERIAL E MÃO DE OBRA PARA A PERFURAÇÃO DE 120 METROS LINEARES EM SOLO E ROCHAS SEDIMENTARES, ÁREA DE PROTEÇÃO DO RESERVATÓRIO ELEVADO E DISTRIBUIÇÃO LOCAL DE ÁGUA FRIA.

LOCAL DA OBRA: COMUNIDADE TERRA NOVA I, KM 35, BR 230 - TRANZAMAZÔNICA

ITEM	DESCRIÇÃO	VALOR (R\$)	30 DIAS	60 DIAS	Total parcela
2.10	ESQUADRIAS:	368,48		368,48	100,00% 100,00' % 368,48
2.11	PINTURA:	7.377,18			100,00% 7.377,18
2.12	DIVERSOS:	6.649,89			100,00% 6.649,89
		178.582,06	105.753,16	72.828,90	178.582,06
			105.753,16	178.582,06	

FELIPE DE SOUZA E  
SOUZA:015305112  
40

Assinado de forma  
digital por FELIPE DE  
SOUZA E  
SOUZA:01530511240

OBRA: ORÇAMENTO SINTÉTICO DE MATERIAL E MÃO DE OBRA PARA A PERFURAÇÃO DE 120 METROS LINEARES EM SOLO E ROCHAS SEDIMENTARES, ÁREA DE PROTEÇÃO DO RESERVATÓRIO ELEVADO E DISTRIBUIÇÃO LOCAL DE ÁGUA FRIA.

LOCAL DA OBRA: COMUNIDADE MONTANHA E MANGABAL, BR 230, KM 180

ITEM	DESCRIÇÃO	VALOR (R\$)	30 DIAS	60 DIAS	Total parcela
1	PERFURAÇÃO DO POÇO - 120 m	102.459,84	100,00%		100,00' %
			102.459,84		102.459,84
1.1	SERVIÇOS PRELIMINARES:	2.056,08	100,00%		100,00' %
			2.056,08		2.056,08
1.2	ALARGAMENTO DO FURO:	87.950,50	100,00%		100,00' %
			87.950,50		87.950,50
1.3	FORNECIMENTO E INSTALAÇÃO TUBO DE RECALQUE	6.957,13	100,00%		100,00' %
			6.957,13		6.957,13
1.4	FORNECIMENTO E INSTALAÇÃO ELÉTRICAS DA BOMBA	5.496,13	100,00%		100,00' %
			5.496,13		5.496,13
2	ÁREA DE PROTEÇÃO; RESERVATÓRIO ELEVADO E DISTRIBUIÇÃO LOCAL DE ÁGUA FRIA.	76.122,22	4,33%	95,67%	100,00' %
			3.293,32	72.828,90	76.122,22
2.1	MOVIMENTO DE TERRA:	1.941,05	70,00%	30,00%	100,00' %
			1.358,74	582,31	1.941,05
2.2	INFRAESTRUTURA:	2.763,69	70,00%	30,00%	100,00' %
			1.934,56	829,11	2.763,69
2.3	ESTRUTURA:	8.040,42		100,00%	100,00' %
				8.040,42	8.040,42
2.4	PAREDES E PAINÉIS:	3.198,74		100,00%	100,00' %
				3.198,74	3.198,74
2.5	REVESTIMENTO:	3.459,09		100,00%	100,00' %
				3.459,09	3.459,09
2.6	INSTALAÇÕES ELÉTRICA DO RESEVATÓRIO E PROTEÇÃO.	613,23		100,00%	100,00' %
				613,23	613,23
2.7	INSTALAÇÕES HIDROSANITÁRIA DO RESERVATÓRIO	15.572,85		100,00%	100,00' %
				15.572,85	15.572,85
2.8	PAVIMENTAÇÃO:	504,00		100,00%	100,00' %
				504,00	504,00
2.9	TORRE PRA CONCRETO PRÉ-MOLDADO	25.633,60		100,00%	100,00' %
				25.633,60	25.633,60

OBRA: ORÇAMENTO SINTÉTICO DE MATERIAL E MÃO DE OBRA PARA A PERFURAÇÃO DE 120 METROS LINEARES EM SOLO E ROCHAS SEDIMENTARES, ÁREA DE PROTEÇÃO DO RESERVATÓRIO ELEVADO E DISTRIBUIÇÃO LOCAL DE ÁGUA FRIA.

LOCAL DA OBRA: COMUNIDADE MONTANHA E MANGABAL, BR 230, KM 180

ITEM	DESCRIÇÃO	VALOR (R\$)	30 DIAS	60 DIAS	Total parcela
2.10	ESQUADRIAS:	368,48		100,00%	100,00 %
				368,48	368,48
2.11	PINTURA:	7.377,18		100,00%	100,00 %
				7.377,18	7.377,18
2.12	DIVERSOS:	6.649,89		100,00%	100,00 %
				6.649,89	6.649,89
		178.582,06	105.753,16	72.828,90	178.582,06
			105.753,16	178.582,06	178.582,06

FELIPE DE SOUZA E Assinado de forma  
digital por FELIPE DE  
SOUZA:015305112 SOUZA E  
40 SOUZA:01530511240

OBRA: ORÇAMENTO SINTÉTICO DE MATERIAL E MÃO DE OBRA PARA A PERFURAÇÃO DE 120 METROS LINEARES EM SOLO E ROCHAS SEDIMENTARES, ÁREA DE PROTEÇÃO DO RESERVATÓRIO ELEVADO E DISTRIBUIÇÃO LOCAL DE ÁGUA FRIA.

LOCAL DA OBRA: COMUNIDADE SANTA RITA, VICINAL NORTE-SUL.

ITEM	DESCRIÇÃO	VALOR (R\$)	30 DIAS	60 DIAS	TOTAL
1	PERFURAÇÃO DO POÇO - 120 m	102.459,84	100,00%		100,00' %
			102.459,84		102.459,84
1.1	SERVIÇOS PRELIMINARES:	2.056,08	100,00%		100,00' %
			2.056,08		2.056,08
1.2	ALARGAMENTO DO FURO:	87.950,50	100,00%		100,00' %
			87.950,50		87.950,50
1.3	FORNECIMENTO E INSTALAÇÃO TUBO DE RECALQUE	6.957,13	100,00%		100,00' %
			6.957,13		6.957,13
1.4	FORNECIMENTO E INSTALAÇÃO ELÉTRICAS DA BOMBA	5.496,13	100,00%		100,00' %
			5.496,13		5.496,13
2	ÁREA DE PROTEÇÃO; RESERVATÓRIO ELEVADO E DISTRIBUIÇÃO LOCAL DE ÁGUA FRIA.	76.122,22	4,33%	95,67%	100,00' %
			3.293,32	72.828,90	76.122,22
2.1	MOVIMENTO DE TERRA:	1.941,05	70,00%	30,00%	100,00' %
			1.358,74	582,31	1.941,05
2.2	INFRAESTRUTURA:	2.763,69	70,00%	30,00%	100,00' %
			1.934,58	829,11	2.763,69
2.3	ESTRUTURA:	8.040,42		100,00%	100,00' %
				8.040,42	8.040,42
2.4	PAREDES E PAINÉIS:	3.198,74		100,00%	100,00' %
				3.198,74	3.198,74
2.5	REVESTIMENTO:	3.459,09		100,00%	100,00' %
				3.459,09	3.459,09
2.6	INSTALAÇÕES ELÉTRICA DO RESEVATÓRIO E PROTEÇÃO.	613,23		100,00%	100,00' %
				613,23	613,23
2.7	INSTALAÇÕES HIDROSANITÁRIA DO RESERVATÓRIO	15.572,85		100,00%	100,00' %
				15.572,85	15.572,85
2.8	PAVIMENTAÇÃO:	504,00		100,00%	100,00' %
				504,00	504,00
2.9	TORRE PRA CONCRETO PRÉ-MOLDADO	25.633,60		100,00%	100,00' %
				25.633,60	25.633,60



OBRA: ORÇAMENTO SINTÉTICO DE MATERIAL E MÃO DE OBRA PARA A PERFURAÇÃO DE 120 METROS LINEARES EM SOLO E ROCHAS SEDIMENTARES, ÁREA DE PROTEÇÃO DO RESERVATÓRIO ELEVADO E DISTRIBUIÇÃO LOCAL DE ÁGUA FRIA.

LOCAL DA OBRA: COMUNIDADE SANTA RITA, VICINAL NORTE-SUL.

ITEM	DESCRIÇÃO	VALOR (R\$)	30 DIAS	60 DIAS	TOTAL
2.10	ESQUADRIAS:	368,48		100,00%	100,00%
				368,48	368,48
2.11	PINTURA:	7.377,18		100,00%	100,00%
				7.377,18	7.377,18
2.12	DIVERSOS:	6.649,89		100,00%	100,00%
				6.649,89	6.649,89
		178.582,06	105.753,16	72.828,90	178.582,06
			105.753,16	178.582,06	178.582,06

FELIPE DE SOUZA E Assinado de forma  
digital por FELIPE DE  
SOUZA:015305112  
SOUZA E  
40  
SOUZA:01530511240

# Relatório Fotográfico: Comunidade Santa Rita



OBRA: ORÇAMENTO SINTÉTICO DE MATERIAL E MÃO DE OBRA PARA A PERFURAÇÃO DE 120 METROS LINEARES EM SOLO E ROCHAS SEDIMENTARES, ÁREA DE PROTEÇÃO DO RESERVATÓRIO ELEVADO E DISTRIBUIÇÃO LOCAL DE ÁGUA FRIA.

LOCAL DA OBRA: COMUNIDADE NOVA HORIZONTE VICINAL KM 20 ESTRADA PIMENTAL

ITEM	DESCRIÇÃO	VALOR (R\$)	30 DIAS	60 DIAS	TOTAL
1	PERFURAÇÃO DO POÇO - 120 m	102.459,84	100,00%		100,00%
			102.459,84		102.459,84
1.1	SERVIÇOS PRELIMINARES:	2.056,08	100,00%		100,00%
			2.056,08		2.056,08
1.2	ALARGAMENTO DO FURO:	87.950,50	100,00%		100,00%
			87.950,50		87.950,50
1.3	FORNECIMENTO E INSTALAÇÃO TUBO DE RECALQUE	6.957,13	100,00%		100,00%
			6.957,13		6.957,13
1.4	FORNECIMENTO E INSTALAÇÃO ELÉTRICAS DA BOMBA	5.496,13	100,00%		100,00%
			5.496,13		5.496,13
2	ÁREA DE PROTEÇÃO; RESERVATÓRIO ELEVADO E DISTRIBUIÇÃO LOCAL DE ÁGUA FRIA.	76.122,22	4,33%	95,67%	100,00%
			3.293,32	72.828,90	76.122,22
2.1	MOVIMENTO DE TERRA:	1.941,05	70,00%	30,00%	100,00%
			1.358,74	582,31	1.941,05
2.2	INFRAESTRUTURA:	2.763,69	70,00%	30,00%	100,00%
			1.934,58	829,11	2.763,69
2.3	ESTRUTURA:	8.040,42	100,00%		100,00%
			8.040,42		8.040,42
2.4	PAREDES E PAINÉIS:	3.198,74	100,00%		100,00%
			3.198,74		3.198,74
2.5	REVESTIMENTO:	3.459,09	100,00%		100,00%
			3.459,09		3.459,09
2.6	INSTALAÇÕES ELÉTRICA DO RESEVATÓRIO E PROTEÇÃO.	613,23	100,00%		100,00%
			613,23		613,23
2.7	INSTALAÇÕES HIDROSANITÁRIA DO RESERVATÓRIO	15.572,85	100,00%		100,00%
			15.572,85		15.572,85
2.8	PAVIMENTAÇÃO:	504,00	100,00%		100,00%
			504,00		504,00
2.9	TORRE PRA CONCRETO PRÉ-MOLDADO	25.633,60	100,00%		100,00%
			25.633,60		25.633,60

OBRA: ORÇAMENTO SINTÉTICO DE MATERIAL E MÃO DE OBRA PARA A PERFURAÇÃO DE 120 METROS LINEARES EM SOLO E ROCHAS SEDIMENTARES, ÁREA DE PROTEÇÃO DO RESERVATÓRIO ELEVADO E DISTRIBUIÇÃO LOCAL DE ÁGUA FRIA.

LOCAL DA OBRA: COMUNIDADE NOVA HORIZONTE VICINAL KM 20 ESTRADA PIMENTAL

ITEM	DESCRIÇÃO	VALOR (R\$)	30 DIAS	60 DIAS	TOTAL
2.10	ESQUADRIAS:	368,48	100,00%	100,00%	100,00%
2.11	PINTURA:	7.377,18	100,00%	100,00%	100,00%
2.12	DIVERSOS:	6.649,89	100,00%	100,00%	100,00%
		178.582,06	105.753,16	72.828,90	6.649,89
			105.753,16	178.582,06	178.582,06

MAGEPLAN SERVICE Assinado de forma digital por  
E LOGS MAGEPLAN SERVICE E LOGS  
EIRELI:20910330000121  
EIRELI:209103300001 Dados: 2023.05.04 11:16:04  
21 -03'00'

FELIPE DE SOUZA E Assinado de forma  
SOUZA:015305112 digital por FELIPE DE  
40 SOUZA E  
SOUZA:01530511240

# Relatório Fotográfico – Comunidade Novo Horizonte

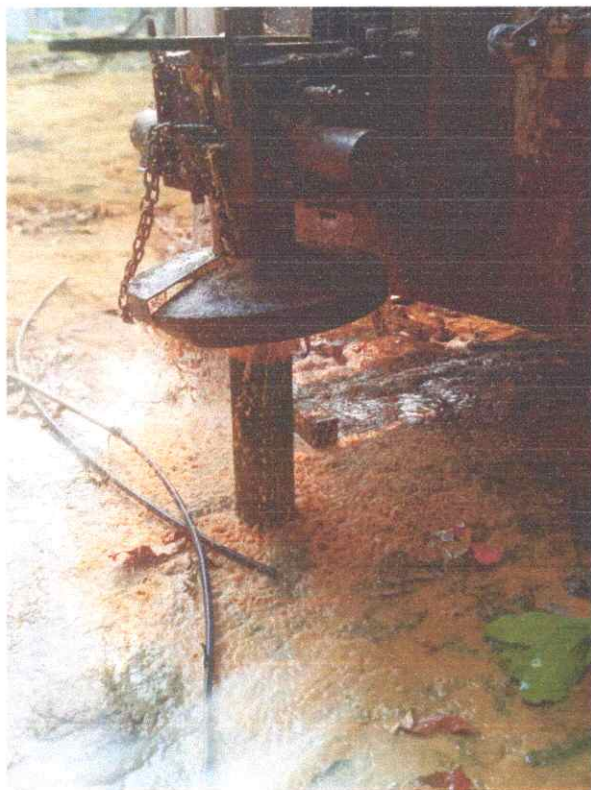

OBRA: ORÇAMENTO SINTÉTICO DE MATERIAL E MÃO DE OBRA PARA A PERFURAÇÃO DE 120 METROS LINEARES EM SOLO E ROCHAS SEDIMENTARES, ÁREA DE PROTEÇÃO DO RESERVATÓRIO ELEVADO E DISTRIBUIÇÃO LOCAL DE ÁGUA FRIA.

LOCAL DA OBRA: COMUNIDADE PERPETUO SOCORRO, VICINAL DO CACAU.

ITEM	DESCRIÇÃO	VALOR (R\$)	30 DIAS	60 DIAS	TOTAL
1	PERFURAÇÃO DO POÇO - 120 m	102.459,84	100,00%		100,00 %
			102.459,84		102.459,84
1.1	SERVIÇOS PRELIMINARES:	2.056,08	100,00%		100,00 %
			2.056,08		2.056,08
1.2	ALARGAMENTO DO FURO:	87.950,50	100,00%		100,00 %
			87.950,50		87.950,50
1.3	FORNECIMENTO E INSTALAÇÃO TUBO DE RECALQUE	6.957,13	100,00%		100,00 %
			6.957,13		6.957,13
1.4	FORNECIMENTO E INSTALAÇÃO ELÉTRICAS DA BOMBA	5.496,13	100,00%		100,00 %
			5.496,13		5.496,13
2	ÁREA DE PROTEÇÃO; RESERVATÓRIO ELEVADO E DISTRIBUIÇÃO LOCAL DE ÁGUA FRIA.	76.122,22	4,33%	95,67%	100,00 %
			3.293,32	72.828,90	76.122,22
2.1	MOVIMENTO DE TERRA:	1.941,05	70,00%	30,00%	100,00 %
			1.358,74	582,31	1.941,05
2.2	INFRAESTRUTURA:	2.763,69	70,00%	30,00%	100,00 %
			1.934,58	829,11	2.763,69
2.3	ESTRUTURA:	8.040,42		100,00%	100,00 %
				8.040,42	8.040,42
2.4	PAREDES E PAINÉIS:	3.198,74		100,00%	100,00 %
				3.198,74	3.198,74
2.5	REVESTIMENTO:	3.459,09		100,00%	100,00 %
				3.459,09	3.459,09
2.6	INSTALAÇÕES ELÉTRICA DO RESEVATÓRIO E PROTEÇÃO.	613,23	100,00%		100,00 %
			613,23		613,23
2.7	INSTALAÇÕES HIDROSANITÁRIA DO RESERVATÓRIO	15.572,85		100,00%	100,00 %
				15.572,85	15.572,85
2.8	PAVIMENTAÇÃO:	504,00		100,00%	100,00 %
				504,00	504,00
2.9	TORRE PRA CONCRETO PRÉ-MOLDADO	25.633,60		100,00%	100,00 %
				25.633,60	25.633,60

OBRA: ORÇAMENTO SINTÉTICO DE MATERIAL E MÃO DE OBRA PARA A PERFURAÇÃO DE 120 METROS LINEARES EM SOLO E ROCHAS SEDIMENTARES, ÁREA DE PROTEÇÃO DO RESERVATÓRIO ELEVADO E DISTRIBUIÇÃO LOCAL DE ÁGUA FRIA.

LOCAL DA OBRA: COMUNIDADE PERPETUO SOCORRO, VICINAL DO CACAU.

ITEM	DESCRIÇÃO	VALOR (R\$)	30 DIAS	60 DIAS	TOTAL
2.10	ESQUADRIAS:	368,48		100,00%	100,00%
				368,48	368,48
2.11	PINTURA:	7.377,18		100,00%	100,00%
				7.377,18	7.377,18
2.12	DIVERSOS:	6.649,89		100,00%	100,00%
				6.649,89	6.649,89
		178.582,06	105.753,16	72.828,90	
			105.753,16	178.582,06	178.582,06

**MAGEPLAN SERVICE** Assinado de forma digital por  
**E LOGS** MAGEPLAN SERVICE E LOGS  
 EIRELI:20910330000  
 Dados: 2023.05.04 11:12:24  
 -03'00'

**FELIPE DE SOUZA E** Assinado de forma  
 digital por FELIPE DE  
**SOUZA:015305112**  
**SOUZA E**  
**40**  
**SOUZA:01530511240**

RELATÓRIO FOTOGRÁFICO PERPÉTUO SOCORRO





OBRA: ORÇAMENTO SINTÉTICO DE MATERIAL E MÃO DE OBRA PARA A PERFURAÇÃO DE 120 METROS LINEARES EM SOLO E ROCHAS SEDIMENTARES, ÁREA DE PROTEÇÃO DO RESERVATÓRIO ELEVADO E DISTRIBUIÇÃO LOCAL DE ÁGUA FRIA.

LOCAL DA OBRA: BAIRRO JACAREZINHO, ITAITUBA-PA.

ITEM	DESCRIÇÃO	VALOR (R\$)	30 DIAS	60 DIAS	TOTAL
1	PERFURAÇÃO DO POÇO - 120 m	102.459,84	100,00%		100,00%
			102.459,84		102.459,84
1.1	SERVIÇOS PRELIMINARES:	2.056,08	100,00%		100,00%
			2.056,08		2.056,08
1.2	ALARGAMENTO DO FURO:	87.950,50	100,00%		100,00%
			87.950,50		87.950,50
1.3	FORNECIMENTO E INSTALAÇÃO TUBO DE RECALQUE	6.957,13	100,00%		100,00%
			6.957,13		6.957,13
1.4	FORNECIMENTO E INSTALAÇÃO ELÉTRICAS DA BOMBA	5.496,13	100,00%		100,00%
			5.496,13		5.496,13
2	ÁREA DE PROTEÇÃO; RESERVATÓRIO ELEVADO E DISTRIBUIÇÃO LOCAL DE ÁGUA FRIA.	76.122,22	4,33%	95,67%	100,00%
			3.293,32	72.828,90	76.122,22
2.1	MOVIMENTO DE TERRA:	1.941,05	70,00%	30,00%	100,00%
			1.358,74	582,31	1.941,05
2.2	INFRAESTRUTURA:	2.763,69	70,00%	30,00%	100,00%
			1.934,58	829,11	2.763,69
2.3	ESTRUTURA:	8.040,42	100,00%		100,00%
				8.040,42	8.040,42
2.4	PAREDES E PAINÉIS:	3.198,74	100,00%		100,00%
				3.198,74	3.198,74
2.5	REVESTIMENTO:	3.459,09	100,00%		100,00%
				3.459,09	3.459,09
2.6	INSTALAÇÕES ELÉTRICA DO RESEVATÓRIO E PROTEÇÃO.	613,23	100,00%		100,00%
				613,23	613,23
2.7	INSTALAÇÕES HIDROSANITÁRIA DO RESERVATÓRIO	15.572,85	100,00%		100,00%
				15.572,85	15.572,85
2.8	PAVIMENTAÇÃO:	504,00	100,00%		100,00%
				504,00	504,00
2.9	TORRE PRA CONCRETO PRÉ-MOLDADO	25.633,60	100,00%		100,00%
				25.633,60	25.633,60

OBRA: ORÇAMENTO SINTÉTICO DE MATERIAL E MÃO DE OBRA PARA A PERFURAÇÃO DE 120 METROS LINEARES EM SOLO E ROCHAS SEDIMENTARES, ÁREA DE PROTEÇÃO DO RESERVATÓRIO ELEVADO E DISTRIBUIÇÃO LOCAL DE ÁGUA FRIA.

LOCAL DA OBRA: BAIRRO JACAREZINHO, ITAITUBA-PA.

ITEM	DESCRIÇÃO	VALOR (R\$)	30 DIAS	60 DIAS	TOTAL
2.10	ESQUADRIAS:	368,48	100,00%	100,00%	100,00%
			368,48	368,48	368,48
2.11	PINTURA:	7.377,18	100,00%	100,00%	100,00%
			7.377,18	7.377,18	7.377,18
2.12	DIVERSOS:	6.649,89	100,00%	100,00%	100,00%
			6.649,89	6.649,89	6.649,89
		178.582,06	105.753,16	72.828,90	178.582,06
			105.753,16	178.582,06	178.582,06

MAGEPLAN Assinado de forma digital por  
SERVICE E LOGS MAGEPLAN SERVICE E LOGS  
EIRELI:20910330000121  
EIRELI:20910330000 Dados: 2023.05.04 11:07:13  
121 -03'00'

FELIPE DE SOUZA E Assinado de forma  
SOUZA:015305112 digital por FELIPE DE  
40 SOUZA E  
SOUZA:01530511240

Relatório Fotográfico: Jacarezinho I



## Relatório Fotográfico: Jacarezinho I

