

OBRA: ORÇAMENTO SINTÉTICO DE MATERIAL E MÃO DE OBRA PARA A PERFURAÇÃO DE 120 METROS LINEARES EM SOLO E ROCHAS SEDIMENTARES, ÁREA DE PROTEÇÃO DO RESERVATÓRIO ELEVADO E DISTRIBUIÇÃO LOCAL DE ÁGUA FRIA.

LOCAL DA OBRA: COMUNIDADE ARIXI, KM 42, BR 230 - FRANZAMAZÔNICA

ITEM	DESCRIÇÃO	VALOR (R\$)	30 DIAS	60 DIAS	TOTAL
1	PERFURAÇÃO DO POÇO - 120 m	102.459,84	100,00%		100,00 %
			102.459,84		102.459,84
1.1	SERVIÇOS PRELIMINARES:	2.056,08	100,00%		100,00 %
			2.056,08		2.056,08
1.2	ALARGAMENTO DO FURO:	87.950,50	100,00%		100,00 %
			87.950,50		87.950,50
1.3	FORNECIMENTO E INSTALAÇÃO TUBO DE RECALQUE	6.957,13	100,00%		100,00 %
			6.957,13		6.957,13
1.4	FORNECIMENTO E INSTALAÇÃO ELÉTRICAS DA BOMBA	5.496,13	100,00%		100,00 %
			5.496,13		5.496,13
2	ÁREA DE PROTEÇÃO; RESERVATÓRIO ELEVADO E DISTRIBUIÇÃO LOCAL DE ÁGUA FRIA.	76.122,22	4,39%	95,67%	100,00 %
			3.293,32	72.828,90	76.122,22
2.1	MOVIMENTO DE TERRA:	1.941,05	70,00%	30,00%	100,00 %
			1.356,74	582,31	1.941,05
2.2	INFRAESTRUTURA:	2.763,69	70,00%	30,00%	100,00 %
			1.934,58	829,11	2.763,69
2.3	ESTRUTURA:	8.040,42	100,00%		100,00 %
			8.040,42		8.040,42
2.4	PAREDES E PAINÉIS:	3.198,74	100,00%		100,00 %
			3.198,74		3.198,74
2.5	REVESTIMENTO	3.459,09	100,00%		100,00 %
			3.459,09		3.459,09
2.6	INSTALAÇÕES ELÉTRICA DO RESEVATÓRIO E PROTEÇÃO.	613,23	100,00%		100,00 %
			613,23		613,23
2.7	INSTALAÇÕES HIDROSANITÁRIA DO RESERVATÓRIO	15.572,85	100,00%		100,00 %
			15.572,85		15.572,85
2.8	PAVIMENTAÇÃO	504,00	100,00%		100,00 %
			504,00		504,00
2.9	TORRE PRA CONCRETO PRÉ-MOLDADO	25.633,60	100,00%		100,00 %
			25.633,60		25.633,60

OBRA: ORÇAMENTO SINTÉTICO DE MATERIAL E MÃO DE OBRA PARA A PERFURAÇÃO DE 120 METROS LINEARES EM SOLO E ROCHAS SEDIMENTARES, ÁREA DE PROTEÇÃO DO RESERVATÓRIO ELEVADO E DISTRIBUIÇÃO LOCAL DE ÁGUA FRIA.

LOCAL DA OBRA: COMUNIDADE AR XI, KM 42, BR 230 - TRANZAMAZÔNICA

ITEM	DESCRIÇÃO	VALOR (R\$)	30 DIAS	60 DIAS	TOTAL
2.10	ESQUADRIAS:	368,48	100,00%	368,48	100,00%
2.11	PINTURA:	7.377,18	100,00%	7.377,18	100,00%
2.12	DIVERSOS:	6.649,89	100,00%	6.649,89	100,00%
		178.582,06	100,00%	178.582,06	100,00%
			1.95.753,16	72.828,90	5.649,89
			1.95.753,16	178.582,06	173.582,06

FELIPE DE SOUZA Assinado de forma
E digital por FELIPE DE
SOUZA:01530511 SOUZA E
240 SOUZA:01530511240

OBRA: ORÇAMENTO SINTÉTICO DE MATERIAL E MÃO DE OBRA PARA A PERFURAÇÃO DE 120 METROS LINEARES EM SOLO E ROCHAS SEDIMENTARES, ÁREA DE PROTEÇÃO DO RESERVATÓRIO ELEVADO E DISTRIBUIÇÃO LOCAL DE ÁGUA FRIA.

LOCAL DA OBRA: COMUNIDADE TERRA NOVA I, KM 35, BR 230 - TRANZAMAZÔNICA

ITEM	DESCRIÇÃO	VALOR (R\$)	30 DIAS	60 DIAS	Tctial parcela
1	PERFURAÇÃO DO POÇO - 120 m	102.459,84	100,00%	100,00%	100,00%'
1.1	SERVIÇOS PRELIMINARES:	2.056,08	100,00%	100,00%	102.459,84
1.2	ALARGAMENTO DO FURO:	87.950,50	100,00%	100,00%	100,00%'
1.3	FORNECIMENTO E INSTALAÇÃO TUBO DE RECALQUE	6.957,13	100,00%	100,00%	2.056,08
1.4	FORNECIMENTO E INSTALAÇÃO ELÉTRICAS DA BOMBA	5.496,13	100,00%	100,00%	100,00%'
2	ÁREA DE PROTEÇÃO; RESERVATÓRIO ELEVADO E DISTRIBUIÇÃO LOCAL DE ÁGUA FRIA.	76.122,22	4,33%	95,67%	87.950,50
2.1	MOVIMENTO DE TERRA	1.941,05	3.293,32	70,00%	100,00%'
2.2	INFRAESTRUTURA:	2.763,69	1.358,74	582,31	1.941,05
2.3	ESTRUTURA:	8.040,42	70,00%	30,00%	100,00%'
2.4	PAREDES E PAINÉIS:	3.198,74	1.934,58	829,11	2.763,69
2.5	REVESTIMENTO	3.459,09	100,00%	100,00%	100,00%'
2.6	INSTALAÇÕES ELÉTRICA DO RESEVATÓRIO E PROTEÇÃO.	613,23	100,00%	613,23	8.040,42
2.7	INSTALAÇÕES HIDROSANITÁRIA DO RESERVATÓRIO	15.572,85	100,00%	15.572,85	100,00%'
2.8	PAVIMENTAÇÃO	504,00	100,00%	504,00	100,00%'
2.9	TORRE PRA CONCRETO PRÉ-MOLDADO	25.633,60	100,00%	25.633,60	15.572,85
					100,00%'
					504,00
					100,00%'
					25.633,60
					25.633,60

OBRA: ORÇAMENTO SINTÉTICO DE MATERIAL E MÃO DE OBRA PARA A PERFURAÇÃO DE 120 METROS LINEARES EM SOLO E ROCHAS SEDIMENTARES, ÁREA DE PROTEÇÃO DO RESERVATÓRIO ELEVADO E DISTRIBUIÇÃO LOCAL DE ÁGUA FRIA.

LOCAL DA OBRA: COMUNIDADE TERRA NOVA I, KM 35, BR 230 - TRANZAMAZÔNICA

ITEM	DESCRIÇÃO	VALCR (R\$)	30 DIAS	60 DIAS	Total parcela
2.10	ESQUADRIAS:	368,48		100,00%	100,00%*
				368,48	368,48
2.11	PINTURA:	7.377,18		100,00%	100,00%*
				7.377,18	7.377,18
2.12	DIVERSOS:	6.649,89		100,00%	100,00%*
				6.649,89	6.649,89
		178.582,06	135.753,16	72.828,90	173.582,06
			135.753,16	178.582,06	

FELIPE DE SOUZA E
SOUZA:015305112
40

Assinado de forma
digital por FELIPE DE
SOUZA E
SOUZA:01530511240

OBRA: ORÇAMENTO SINTÉTICO DE MATERIAL E MÃO DE OBRA PARA A PERFURAÇÃO DE 120 METROS LINEARES EM SOLO E ROCHAS SEDIMENTARES, ÁREA DE PROTEÇÃO DO RESERVATÓRIO ELEVADO E DISTRIBUIÇÃO LOCAL DE ÁGUA FRIA.

LOCAL DA OBRA: COMUNIDADE MONTANHA E MANGABAL, BR. 230, KM 180

ITEM	DESCRIÇÃO	VALOR (R\$)	30 DIAS	60 DIAS	Tctial parcela
	PERFURAÇÃO DO POÇO - 120 m	102.459,84	100,00%		100,00 %
			102.459,84		102.459,84
1.1	SERVIÇOS PRELIMINARES:	2.056,08	100,00%		100,00 %
			2.056,08		2.056,08
1.2	ALARGAMENTO DO FURO:	87.950,50	100,00%		100,00 %
			87.950,50		87.950,50
1.3	FORNECIMENTO E INSTALAÇÃO TUBO DE RECALQUE	6.957,13	100,00%		100,00 %
			6.957,13		6.957,13
1.4	FORNECIMENTO E INSTALAÇÃO ELÉTRICAS DA BOMBA	5.496,13	100,00%		100,00 %
			5.496,13		5.496,13
2	ÁREA DE PROTEÇÃO; RESERVATÓRIO ELEVADO E DISTRIBUIÇÃO LOCAL DE ÁGUA FRIA.	76.122,22	4,33%	95,67%	100,00 %
			3.293,32	72.828,90	76.122,22
2.1	MOVIMENTO DE TERRA:	1.941,05	70,00%	30,00%	100,00 %
			1.356,74	582,31	1.941,05
2.2	INFRAESTRUTURA:	2.763,69	70,00%	30,00%	100,00 %
			1.934,58	829,11	2.763,69
2.3	ESTRUTURA:	8.040,42	100,00%		100,00 %
			8.040,42		8.040,42
2.4	PAREDES E PAINÉIS:	3.198,74	100,00%		100,00 %
			3.198,74		3.198,74
2.5	REVESTIMENTO:	3.459,09	100,00%		100,00 %
			3.459,09		3.459,09
2.6	INSTALAÇÕES ELÉTRICA DO RESEVATÓRIO E PROTEÇÃO.	613,23	100,00%		100,00 %
			613,23		613,23
2.7	INSTALAÇÕES HIDROSANITÁRIA DO RESERVATÓRIO	15.572,85	100,00%		100,00 %
			15.572,85		15.572,85
2.8	PAVIMENTAÇÃO	504,00	100,00%		100,00 %
			504,00		504,00
2.9	TORRE PRA CONCRETO PRÉ-MOLDADO	25.633,60	100,00%		100,00 %
			25.633,60		25.633,60

OBRA: ORÇAMENTO SINTÉTICO DE MATERIAL E MÃO DE OBRA PARA A PERFURAÇÃO DE 120 METROS LINEARES EM SOLO E ROCHAS SEDIMENTARES, ÁREA DE PROTEÇÃO DO RESERVATÓRIO ELEVADO E DISTRIBUIÇÃO LOCAL DE ÁGUA FRIA.

LOCAL DA OBRA: COMUNIDADE MONTANHA E MANGA3AL, BR 230, KM 180

ITEM	DESCRIÇÃO	VALOR (R\$)	30 DIAS	60 DIAS	Total parcela
2.10	ESQUADRIAS:	368,48		368,48	100,00%*
2.11	PINTURA:	7.377,18		7.377,18	100,00%*
2.12	DIVERSOS:	6.649,89		6.649,89	100,00%*
			135.753,16	72.828,90	100,00%*
		178.582,06	135.753,16	178.582,06	173.582,06

FELIPE DE SOUZA E
SOUZA:015305112
40

Assinado de forma
digital por FELIPE DE
SOUZA E
SOUZA:01530511240

OBRA: ORÇAMENTO SINTÉTICO DE MATERIAL E MÃO DE OBRA PARA A PERFUJÇÃO DE 120 METROS LINEARES EM SOLO E ROCHAS SEDIMENTARES, ÁREA DE PROTEÇÃO DO RESERVATÓRIO ELEVADO E DISTRIBUIÇÃO LOCAL DE ÁGUA FRIA.

LOCAL DA OBRA: COMUNIDADE SANTA RITA, VIC NAL NORTE-SUL.

ITEM	DESCRIÇÃO	VALOR (R\$)	30 DIAS	60 DIAS	TOTAL
1	PERFUJÇÃO DO POÇO - 120 m	102.459,84	100,00%		100,00%
1.1	SERVIÇOS PRELIMINARES:	2.056,08	100,00%		100,00%
1.2	ALARGAMENTO DO FURO:	87.950,50	100,00%		100,00%
1.3	FORNECIMENTO E INSTALAÇÃO TUBO DE RECALQUE	6.957,13	6.957,13		6.957,13
1.4	FORNECIMENTO E INSTALAÇÃO ELÉTRICAS DA BOMBA	5.496,13	5.496,13		5.496,13
2	ÁREA DE PROTEÇÃO; RESERVATÓRIO ELEVADO E DISTRIBUIÇÃO LOCAL DE ÁGUA FRIA.	76.122,22	3.293,32	72.828,90	76.122,22
2.1	MOVIMENTO DE TERRA:	1.941,05	70,00%	30,00%	100,00%
2.2	INFRAESTRUTURA:	2.763,69	1.358,74	582,31	1.941,05
2.3	ESTRUTURA:	8.040,42	70,00%	30,00%	100,00%
2.4	PAREDES E PAINÉIS:	3.198,74	1.934,58	829,11	2.763,69
2.5	REVESTIMENTO	3.459,09	100,00%		100,00%
2.6	INSTALAÇÕES ELÉTRICA DO RESEVATÓRIO E PROTEÇÃO.	613,23	613,23		613,23
2.7	INSTALAÇÕES HIDROSANITÁRIA DO RESERVATÓRIO	15.572,85	15.572,85		15.572,85
2.8	PAVIMENTAÇÃO	504,00	100,00%		100,00%
2.9	TORRE PRA CONCRETO PRÉ-MOLDADO	25.633,60	25.633,60		25.633,60

OBRA: ORÇAMENTO SINTÉTICO DE MATERIAL E MÃO DE OBRA PARA A PERFORAÇÃO DE 120 METROS LINEARES EM SOLO E ROC-HAS SEDIMENTARES, ÁREA DE PROTEÇÃO DO RESERVATÓRIO ELEVADO E DISTRIBUIÇÃO LOCAL DE ÁGUA FRIA.

LOCAL DA OBRA: COMUNIDADE SANTA RITA, VICINAL NORTE-SUL.

ITEM	DESCRIÇÃO	VALOR (R\$)	30 DIAS	60 DIAS	TOTAL
2.10	ESQUADRIAS:	368,48		100,00%	100,00%
				368,48	368,48
2.11	PINTURA:	7.377,18		100,00%	100,00%
				7.377,18	7.377,18
2.12	DIVERSOS:	6.649,89		100,00%	100,00%
				6.649,89	6.649,89
		178.582,06	195.753,16	72.828,90	173.582,06
			195.753,16	178.582,06	173.582,06

FELIPE DE SOUZA E Assinado de forma
digital por FELIPE DE
SOUZA:015305112 SOUZA E
40 SOUZA:01530511240

OBRA: ORÇAMENTO SINTÉTICO DE MATERIAL E MÃO DE OBRA PARA A PERFURAÇÃO DE 120 METROS LINEARES EM SOLO E ROCHAS SEDIMENTARES, ÁREA DE PROTEÇÃO DO RESERVATÓRIO ELEVADO E DISTRIBUIÇÃO LOCAL DE ÁGUA FRIA.

LOCAL DA OBRA: COMUNIDADE NOVA HORIZONTE VICINAL KM 20 ESTRADA PIMENTAL

ITEM	DESCRIÇÃO	VALOR (R\$)	30 DIAS	60 DIAS	TOTAL
1	PERFURAÇÃO DO POÇO - 120 m	102.459,84	100,00%		100,00%
			102.459,84		102.459,84
1.1	SERVIÇOS PRELIMINARES:	2.056,08	100,00%		100,00%
			2.056,08		2.056,08
1.2	ALARGAMENTO DO FURO:	87.950,50	100,00%		100,00%
			87.950,50		87.950,50
1.3	FORNECIMENTO E INSTALAÇÃO TUBO DE RECALQUE	6.957,13	100,00%		100,00%
			6.957,13		6.957,13
1.4	FORNECIMENTO E INSTALAÇÃO ELÉTRICAS DA BOMBA	5.496,13	100,00%		100,00%
			5.496,13		5.496,13
2	ÁREA DE PROTEÇÃO: RESERVATÓRIO ELEVADO E DISTRIBUIÇÃO LOCAL DE ÁGUA FRIA.	76.122,22	4,33%	95,67%	100,00%
			3.293,32	72.828,90	76.122,22
2.1	MOVIMENTO DE TERRA:	1.941,05	70,00%	30,00%	100,00%
			1.358,74	582,31	1.941,05
2.2	INFRAESTRUTURA:	2.763,69	70,00%	30,00%	100,00%
			1.934,58	829,11	2.763,69
2.3	ESTRUTURA:	8.040,42	100,00%		100,00%
			8.040,42		8.040,42
2.4	PAREDES E PAINÉIS:	3.198,74	100,00%		100,00%
			3.198,74		3.198,74
2.5	REVESTIMENTO:	3.459,09	100,00%		100,00%
			3.459,09		3.459,09
2.6	INSTALAÇÕES ELÉTRICA DO RESEVATÓRIO E PROTEÇÃO.	613,23	100,00%		100,00%
			613,23		613,23
2.7	INSTALAÇÕES HIDROSANITÁRIA DO RESERVATÓRIO	15.572,85	100,00%		100,00%
			15.572,85		15.572,85
2.8	PAVIMENTAÇÃO:	504,00	100,00%		100,00%
			504,00		504,00
2.9	TORRE PRA CONCRETO PRÉ-MOLDADO	25.633,60	100,00%		100,00%
			25.633,60		25.633,60

OBRA: ORÇAMENTO SINTÉTICO DE MATERIAL E MÃO DE OBRA PARA A PERFURAÇÃO DE 120 METROS LINEARES EM SOLO E ROCHAS SEDIMENTARES, ÁREA DE PROTEÇÃO DO RESERVATÓRIO ELEVADO E DISTRIBUIÇÃO LOCAL DE ÁGUA FRIA.

LOCAL DA OBRA: COMUNIDADE NOVA HORIZONTE VICINAL KM 20 ESTRADA PIMENTAL

ITEM	DESCRIÇÃO	VALOR (R\$)	30 DIAS	60 DIAS	TOTAL
2.10	ESQUADRIAS:	368,48	100,00%	100,00%	100,00%
			368,48	368,48	368,48
2.11	PINTURA:	7.377,18	100,00%	100,00%	100,00%
			7.377,18	7.377,18	7.377,18
2.12	DIVERSOS:	6.649,89	100,00%	100,00%	100,00%
			6.649,89	6.649,89	6.649,89
		178.582,06	105.753,16	72.828,90	178.582,06
			105.753,16	178.582,06	178.582,06

MAGEPLAN SERVICE Assinado de forma digital por
E LOGS MAGEPLAN SERVICE E LOGS
EIRELI:20910330000121
EIRELI:209103300001 Dados: 2023.05.04 11:16:04
21 -03'00'

FELIPE DE SOUZA E Assinado de forma
digital por FELIPE DE
SOUZA:015305112 SOUZA E
40 SOUZA:01530511240

OBRA: ORÇAMENTO SINTÉTICO DE MATERIAL E MÃO DE OBRA PARA A PERFURAÇÃO DE 120 METROS LINEARES EM SOLO E ROCHAS SEDIMENTARES, ÁREA DE PROTEÇÃO DO RESERVATÓRIO ELEVADO E DISTRIBUIÇÃO LOCAL DE ÁGUA FRIA.

LOCAL DA OBRA: COMUNIDADE PERPETUO SOCORRO, VICINAL DO CACAU.

ITEM	DESCRIÇÃO	VALOR (R\$)	30 DIAS	60 DIAS	TOTAL
1	PERFURAÇÃO DO POÇO - 120 m	102.459,84	100,00%		100,00%
			102.459,84		102.459,84
1.1	SERVIÇOS PRELIMINARES:	2.056,08	100,00%		100,00%
			2.056,08		2.056,08
1.2	ALARGAMENTO DO FURO:	87.950,50	100,00%		100,00%
			87.950,50		87.950,50
1.3	FORNECIMENTO E INSTALAÇÃO TUBO DE RECALQUE	6.957,13	100,00%		100,00%
			6.957,13		6.957,13
1.4	FORNECIMENTO E INSTALAÇÃO ELÉTRICAS DA BOMBA	5.496,13	100,00%		100,00%
			5.496,13		5.496,13
2	ÁREA DE PROTEÇÃO: RESERVATÓRIO ELEVADO E DISTRIBUIÇÃO LOCAL DE ÁGUA FRIA.	76.122,22	4,33%	95,67%	100,00%
			3.293,32	72.828,90	76.122,22
2.1	MOVIMENTO DE TERRA:	1.941,05	70,00%	30,00%	100,00%
			1.358,74	582,31	1.941,05
2.2	INFRAESTRUTURA:	2.763,69	70,00%	30,00%	100,00%
			1.934,58	829,11	2.763,69
2.3	ESTRUTURA:	8.040,42	100,00%		100,00%
			8.040,42		8.040,42
2.4	PAREDES E PAINÉIS:	3.198,74	100,00%		100,00%
			3.198,74		3.198,74
2.5	REVESTIMENTO:	3.459,09	100,00%		100,00%
			3.459,09		3.459,09
2.6	INSTALAÇÕES ELÉTRICA DO RESEVATÓRIO E PROTEÇÃO.	613,23	100,00%		100,00%
			613,23		613,23
2.7	INSTALAÇÕES HIDROSANITÁRIA DO RESERVATÓRIO	15.572,85	100,00%		100,00%
			15.572,85		15.572,85
2.8	PAVIMENTAÇÃO	504,00	100,00%		100,00%
			504,00		504,00
2.9	TORRE PRA CONCRETO PRÉ-MOLDADO	25.633,60	100,00%		100,00%
			25.633,60		25.633,60

OBRA: ORÇAMENTO SINTÉTICO DE MATERIAL E MÃO DE OBRA PARA A PERFURAÇÃO DE 120 METROS LINEARES EM SOLO E ROCHAS SEDIMENTARES, ÁREA DE PROTEÇÃO DO RESERVATÓRIO ELEVADO E DISTRIBUIÇÃO LOCAL DE ÁGUA FRIA.

LOCAL DA OBRA: COMUNIDADE PERPETUO SOCORRO, VICINAL DO CACAU.

ITEM	DESCRIÇÃO	VALCR (R\$)	30 DIAS	60 DIAS	TOTAL
2.10	ESQUADRIAS:	368,48	100,00%	100,00%	100,00%
			368,48	368,48	368,48
2.11	PINTURA:	7.377,18	100,00%	100,00%	100,00%
			7.377,18	7.377,18	7.377,18
2.12	DIVERSOS:	6.649,89	100,00%	100,00%	100,00%
			6.649,89	6.649,89	6.649,89
		178.582,06	105.753,16	72.828,90	178.582,06
			105.753,16	178.582,06	173.582,06

MAGEPLAN SERVICE Assinado de forma digital por
E LOGS MAGEPLAN SERVICE E LOGS

EIRELI:20910330000121

Dados: 2023.05.04 11:12:24

-03'00'

121

FELIPE DE SOUZA E Assinado de forma
digital por FELIPE DE
SOUZA:015305112 SOUZA E

SOUZA:01530511240

40

OBRA: ORÇAMENTO SINTÉTICO DE MATERIAL E MÃO DE OBRA PARA A PERFURAÇÃO DE 120 METROS LINEARES EM SOLO E ROCHAS SEDIMENTARES, ÁREA DE PROTEÇÃO DO RESERVATÓRIO ELEVADO E DISTRIBUIÇÃO LOCAL DE ÁGUA FRIA.

LOCAL DA OBRA: BAIRRO JACAREZINHO, ITAITUBA-PA.

ITEM	DESCRIÇÃO	VALOR (R\$)	30 DIAS	60 DIAS	TOTAL
1	PERFURAÇÃO DO POÇO - 120 m	102.459,84	100,00%		100,00%
1.1	SERVIÇOS PRELIMINARES:	2.056,08	100,00%		100,00%
1.2	ALARGAMENTO DO FURO:	87.950,50	100,00%		100,00%
1.3	FORNECIMENTO E INSTALAÇÃO TUBO DE RECALQUE	6.957,13	100,00%		100,00%
1.4	FORNECIMENTO E INSTALAÇÃO ELÉTRICAS DA BOMBA	5.496,13	100,00%		100,00%
2	ÁREA DE PROTEÇÃO, RESERVATÓRIO ELEVADO E DISTRIBUIÇÃO LOCAL DE ÁGUA FRIA.	76.122,22	3.293,32	72.828,90	76.122,22
2.1	MOVIMENTO DE TERRA:	1.941,05	70,00%	30,00%	100,00%
2.2	INFRAESTRUTURA:	2.763,69	1.358,74	582,31	1.941,05
2.3	ESTRUTURA:	8.040,42	70,00%	30,00%	100,00%
2.4	PAREDES E PAINÉIS:	3.198,74	1.934,58	829,11	2.763,69
2.5	REVESTIMENTO	3.459,09	3.459,09		3.459,09
2.6	INSTALAÇÕES ELÉTRICA DO RESERVATÓRIO E PROTEÇÃO.	613,23	100,00%		100,00%
2.7	INSTALAÇÕES HIDROSANITÁRIA DO RESERVATÓRIO	15.572,85	15.572,85		15.572,85
2.8	PAVIMENTAÇÃO	504,00	100,00%		100,00%
2.9	TORRE PRA CONCRETO PRÉ-MOLDADO	25.633,60	504,00	25.633,60	25.633,60

OBRA: ORÇAMENTO SINTÉTICO DE MATERIAL E MÃO DE OBRA PARA A PERFORAÇÃO DE 120 METROS LINEARES EM SOLO E ROCHAS SEDIMENTARES, ÁREA DE PROTEÇÃO DO RESERVATÓRIO ELEVADO E DISTRIBUIÇÃO LOCAL DE ÁGUA FRIA.

LOCAL DA OBRA: BAIRRO JACAREZINHO, ITAITUBA-PA.

ITEM	DESCRIÇÃO	VALOR (R\$)	30 DIAS	60 DIAS	TOTAL
2.10	ESQUADRIAS:	368,48	100,00%	368,48	100,00% 368,48
2.11	PINTURA:	7.377,18	100,00%	7.377,18	100,00% 7.377,18
2.12	DIVERSOS:	6.649,89	100,00%	6.649,89	100,00% 6.649,89
		178.582,06	105.753,16	72.828,90	178.582,06
			105.753,16	178.582,06	173.582,06

MAGEPLAN Assinado de forma digital por
SERVICE E LOGS MAGEPLAN SERVICE E LOGS
EIRELI:20910330000121
Dados: 2023.05.04 11:07:13
121 -03'00'

FELIPE DE SOUZA E Assinado de forma
digital por FELIPE DE
SOUZA:015305112
SOUZA E

40
SOUZA:01530511240

Relatório Fotográfico: Comunidade Arixi

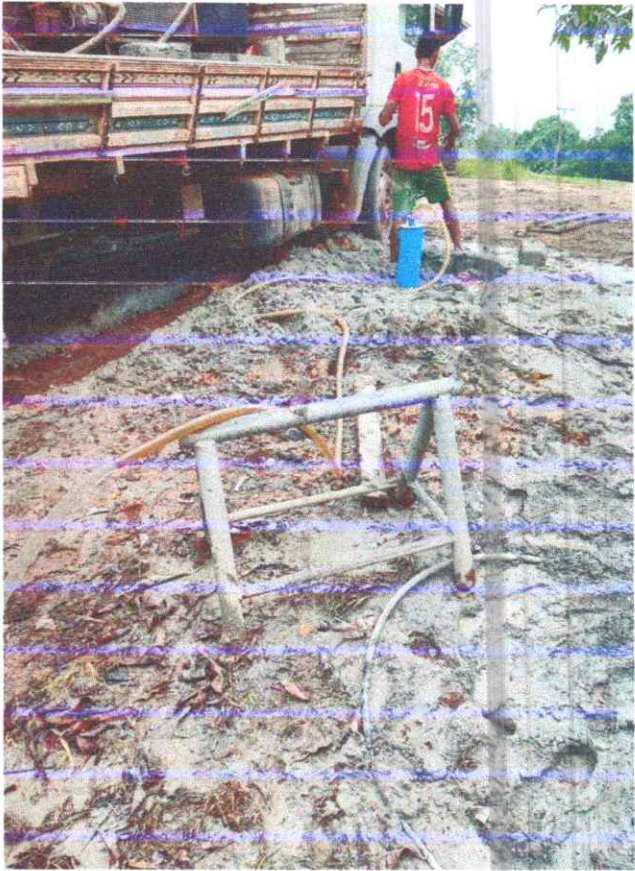

Relatório Fotográfico: Comunidade Terra Nova 1



Relatório Fotográfico: Comunidade Santa Rita

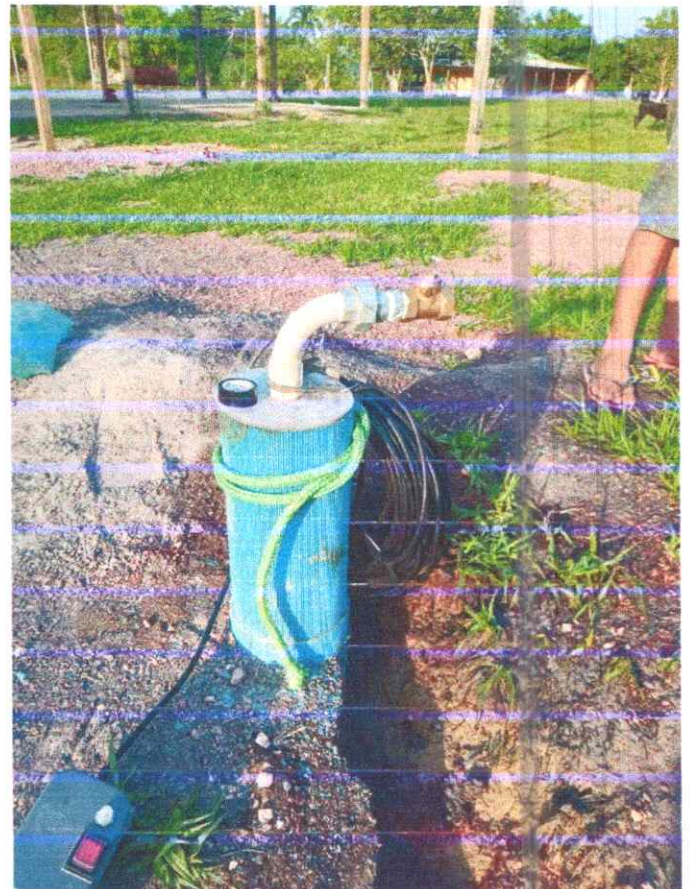

Relatório Fotográfico – Comunidade Novo Horizonte



RELATÓRIO FOTOGRÁFICO PERPÉTUO SOCORRO



Relatório Fotográfico: Jacarezinho I



Relatório Fotográfico: Comunidade Novo Horizonte

