

MAGEPLAN CONSTRUTORA

ANEXO II - CRONOGRAMA FISICO FINANCEIRO - LOTE XIX DA CC 005 - 2023.

OBRA - PERFUERAÇÃO DE 120 METROS LINEARES EM SOLO E ROCHAS SEDIMENTARES.

BDI COMPOSTO EM - 29% - SEDOP 2023/02 - SINAPI 2023/01 - PROPRIAS - C/DESONERAÇÃO

LOCAL - E.M.E.F. SÃO JORGE TADEU, COMUNIDADE SÃO JORGE TADEU, ESTR. DE SÃO BENEDITO, ITAITUBA-PA.

ITEM	DESCRIÇÃO	VALOR (R\$)	30 DIAS	60 DIAS	TOTAL PARCIAL
1	PERFUERAÇÃO DO POÇO - 120 m	103.387,81	100,00%		100,00%
			103.387,81		103.387,81
1.1	SERVIÇOS PRELIMINARES:	2.000,42	100,00%		100,00%
			2.000,42		2.000,42
1.2	ALARGAMENTO DO FURO:	89.530,76	100,00%		100,00%
			89.530,76		89.530,76
1.3	FORNECIMENTO E INSTALAÇÃO TUBO DE RECALQUE	6.575,71	100,00%		100,00%
			6.575,71		6.575,71
1.4	FORNECIMENTO E INSTALAÇÃO ELÉTRICAS DA BOMBA	5.280,92	100,00%		100,00%
			5.280,92		5.280,92
2	ÁREA DE PROTEÇÃO; RESERVATÓRIO ELEVADO E DISTRIBUIÇÃO LOCAL DE ÁGUA FRIA.	75.207,08	4,33%	95,67%	100,00%
			3.755,98	71.451,10	75.207,08
2.1	MOVIMENTO DE TERRA:	2.494,00	70,00%	30,00%	100,00%
			1.745,80	748,20	2.494,00
2.2	INFRAESTRUTURA:	2.871,68	70,00%	30,00%	100,00%
			2.010,18	861,50	2.871,68
2.3	ESTRUTURA:	7.742,75		100,00%	100,00%
				7.742,75	7.742,75
2.4	PAREDES E PAINÉIS:	3.124,01		100,00%	100,00%
				3.124,01	3.124,01
2.5	REVESTIMENTO:	3.381,04		100,00%	100,00%
				3.381,04	3.381,04

MAGEPLAN CONSTRUTORA

ANEXO II - CRONOGRAMA FISICO FINANCEIRO - LOTE XIX DA CC 005 - 2023.

OBRA - PERFUURAÇÃO DE 120 METROS LINEARES EM SOLO E ROCHAS SEDIMENTARES.

BDI COMPOSTO EM - 29% - SEDOP 2023/02 - SINAPI 2023/01 - PROPRIAS - C/DESONERAÇÃO

LOCAL - E.M.E.F. SÃO JORGE TADEU, COMUNIDADE SÃO JORGE TADEU, ESTR. DE SÃO BENEDITO, ITAITUBA-PA.

ITEM	DESCRIÇÃO	VALOR (R\$)	30 DIAS	60 DIAS	TOTAL PARCIAL
2.6	INSTALAÇÕES ELÉTRICA DO RESEVATÓRIO E PROTEÇÃO.	602,68	100,00%	100,00%	100,00% 602,68
2.7	INSTALAÇÕES HIDROSANITÁRIA DO RESERVATÓRIO	14.801,41	100,00%	100,00%	100,00% 14.801,41
2.8	PAVIMENTAÇÃO:	483,26	100,00%	100,00%	100,00% 483,26
2.9	TORRE PRA CONCRETO PRÉ-MOLDADO	25.251,20	100,00%	100,00%	100,00% 25.251,20
2.10	ESQUADRIAS:	880,50	100,00%	100,00%	100,00% 880,50
2.11	PINTURA:	7.192,33	100,00%	100,00%	100,00% 7.192,33
2.12	DIVERSOS:	6.382,22	100,00%	100,00%	100,00% 6.382,22
		178.594,89	107.143,79	171.451,10	178.594,89
			107.143,79	178.594,89	

FELIPE DE SOUZA E

Assinado de forma digital

SOUZA:0153051124 por FELIPE DE SOUZA E

0

SOUZA:01530511240

MAGEPLAN SERVICE Assinado de forma digital por MAGEPLAN
E LOGS SERVICE E LOGS
LTDA:209103300001 LTDA:20910330000121

MAGEPLAN

CONSTRUTORA

ANEXO II - CRONOGRAMA FÍSICO FINANCEIRO – LOTE XVIII DA CC 005 - 2023.

OBRA - PERFURAÇÃO DE 120 METROS LINEARES EM SOLO E ROCHAS SEDIMENTARES.

BDI COMPOSTO EM - 29% - SEDOP 2023/02 - SINAPI 2023/01 - PROPRIAS - C/DESONERAÇÃO

LOCAL - E.M.E.F. MALOQUINHA II, COM. JESUS TE AMO, MARGEM DIREITA DO RIO TAPAJÓS, ITAITUBA-PA.

ITEM	DESCRIÇÃO	VALOR (R\$)	30 DIAS	60 DIAS	TOTAL PARCIAL
1	PERFURAÇÃO DO POÇO - 120 m	103.387,81	100,00%		100,00 %
1.1	SERVIÇOS PRELIMINARES:	2.000,42	100,00%		103.387,81
1.2	ALARGAMENTO DO FURO:	89.530,76	2.000,42		100,00 %
1.3	FORNECIMENTO E INSTALAÇÃO TUBO DE RECALQUE	6.575,71	100,00%		2.000,42
1.4	FORNECIMENTO E INSTALAÇÃO ELÉTRICAS DA BOMBA	5.280,92	89.530,76		100,00 %
2	ÁREA DE PROTEÇÃO, RESERVATÓRIO ELEVADO E DISTRIBUIÇÃO LOCAL DE ÁGUA FRIA.	75.207,08	4,33%	95,67%	100,00 %
2.1	MOVIMENTO DE TERRA:	2.494,00	3.755,98	71.451,10	75.207,08
2.2	INFRAESTRUTURA:	2.871,68	70,00%	30,00%	100,00 %
2.3	ESTRUTURA:	7.742,75	1.745,80	748,20	2.494,00
2.4	PAREDES E PAINÉIS:	3.124,01	70,00%	30,00%	100,00 %
2.5	REVESTIMENTO:	3.381,04	2.010,18	861,50	2.871,68
2.6	INSTALAÇÕES ELÉTRICA DO RESEVATÓRIO E PROTEÇÃO.	602,68	100,00%	7.742,75	7.742,75
				100,00%	100,00 %
				3.124,01	3.124,01
				100,00%	100,00 %
				3.381,04	3.381,04
				100,00%	100,00 %
				602,68	602,68

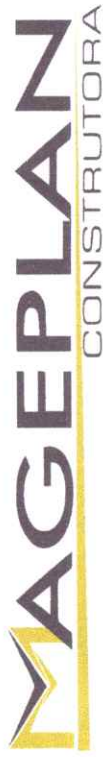

ANEXO II - CRONOGRAMA FISICO FINANCEIRO – LOTE XVIII DA CC 005 - 2023.

OBRA - PERFURAÇÃO DE 120 METROS LINEARES EM SOLO E ROCHAS SEDIMENTARES.

BDI COMPOSTO EM - 29% - SEDOP 2023/02 - SINAPI 2023/01 - PROPRIAS - C/DESONERAÇÃO

LOCAL - E.M.E.F. MALOQUINHA II, COM. JESUS TE AMO, MARGEM DIREITA DO RIO TAPAJÓS, ITAITUBA-PA.

ITEM	DESCRIÇÃO	VALOR (R\$)	30 DIAS	60 DIAS	TOTAL PARCIAL
2.7	INSTALAÇÕES HIDROSANITÁRIA DO RESERVATÓRIO	14.801,41	100,00%	14.801,41	100,00%
2.8	PAVIMENTAÇÃO:	483,26	100,00%	483,26	100,00%
2.9	TORRE PRA CONCRETO PRÉ-MOLDADO	25.251,20	100,00%	25.251,20	100,00%
2.10	ESQUADRIAS:	880,50	100,00%	880,50	100,00%
2.11	PINTURA:	7.192,33	100,00%	7.192,33	100,00%
2.12	DIVERSOS:	6.382,22	100,00%	6.382,22	100,00%
		178.594,89	107.143,79	178.594,89	178.594,89
			107.143,79	178.594,89	

MAGEPLAN Assinado de forma digital por MAGEPLAN
 SERVICE E LOGS digital por MAGEPLAN
 LTDA:20910330000 SERVICE E LOGS
 121 LTDA:20910330000121

FELIPE DE SOUZA E Assinado de forma digital por FELIPE DE SOUZA E
 SOUZA:015305112
 40 SOUZA:01530511240

RELATÓRIO FOTOGRÁFICO MALOQUINHA II

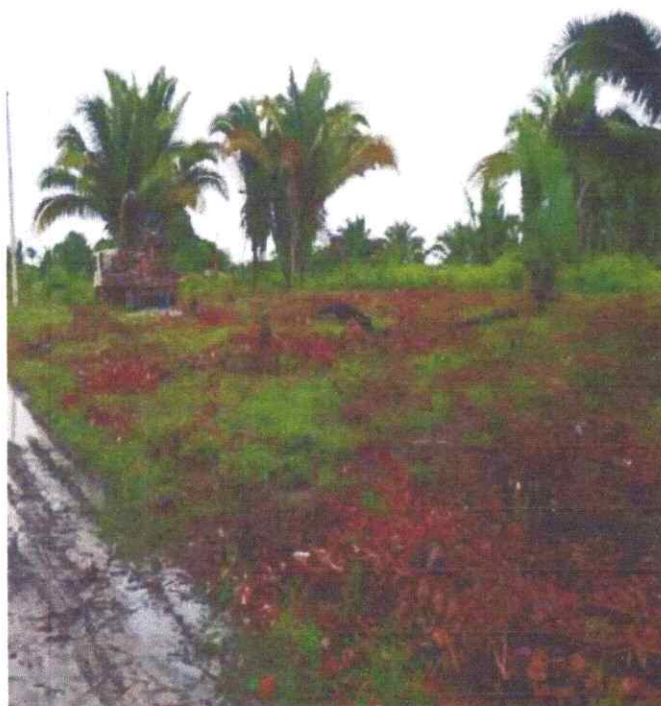

RELATÓRIO FOTOGRÁFICO SÃO JORGE TADEU

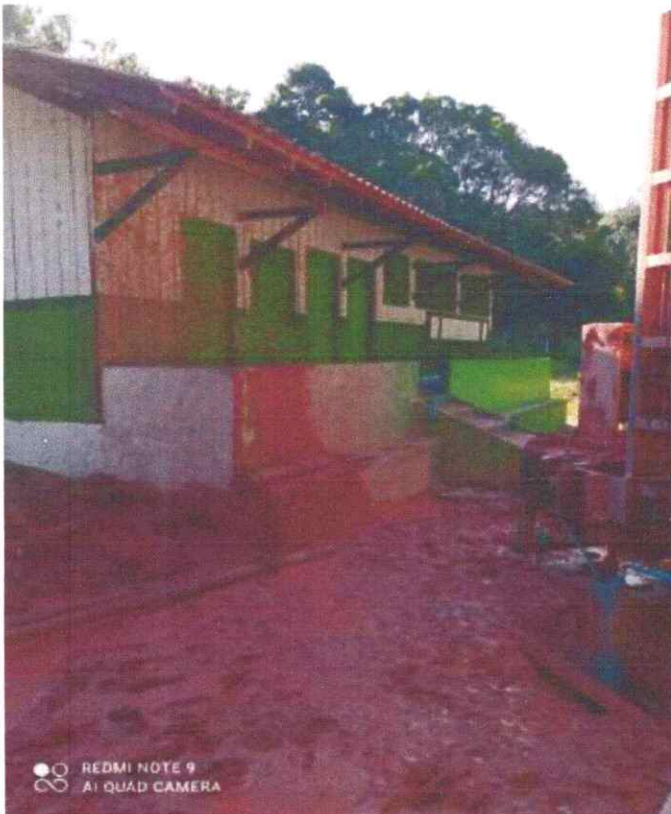

Mageplan

CONSTRUTORA



REDMI NOTE 9
AI QUAD CAMERA